

DEUXIEME ETAGE

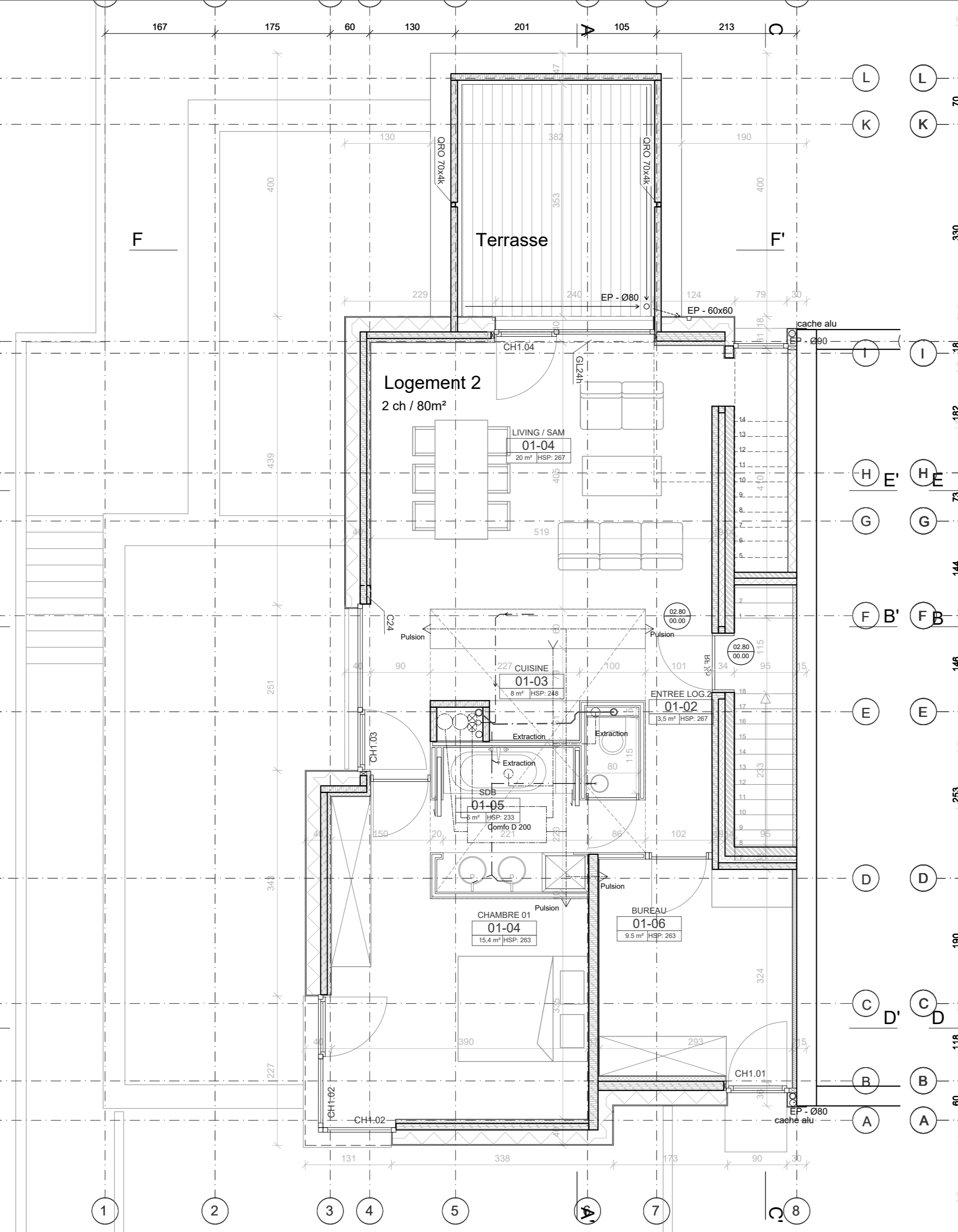

PREMIER ETAGE

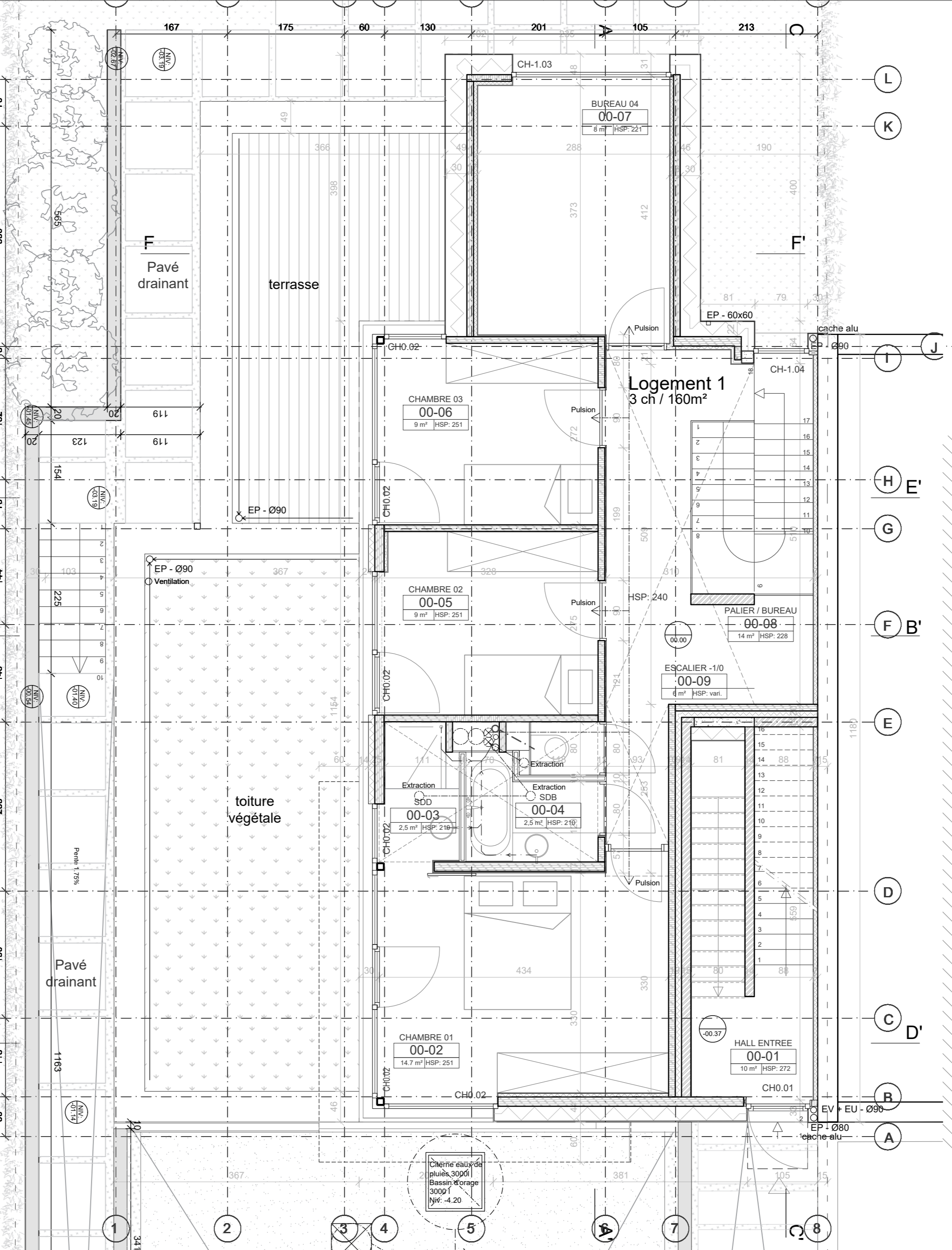

REZ DE JARDIN

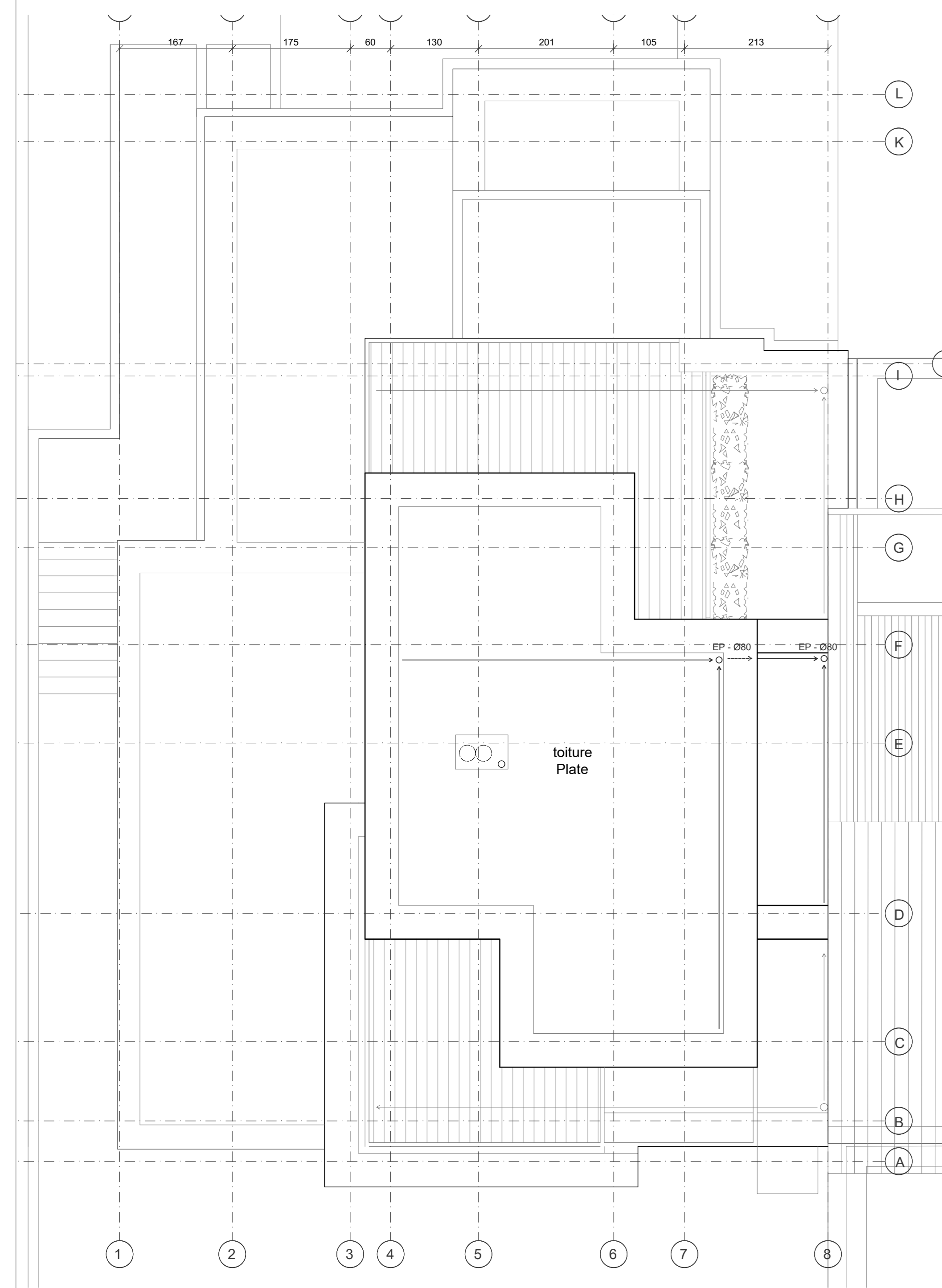

PLAN DES TOITURES

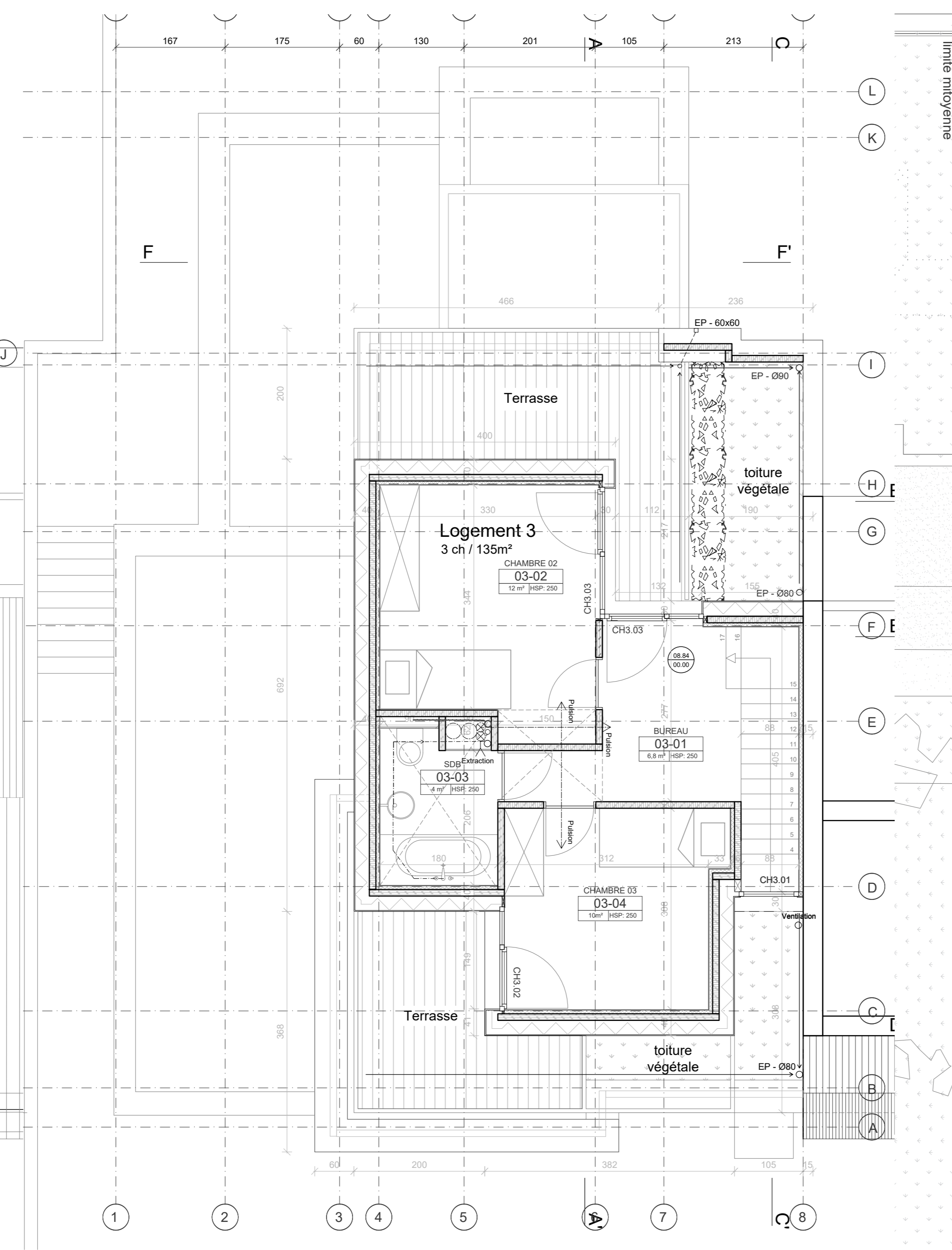

TROISIEME ETAGE

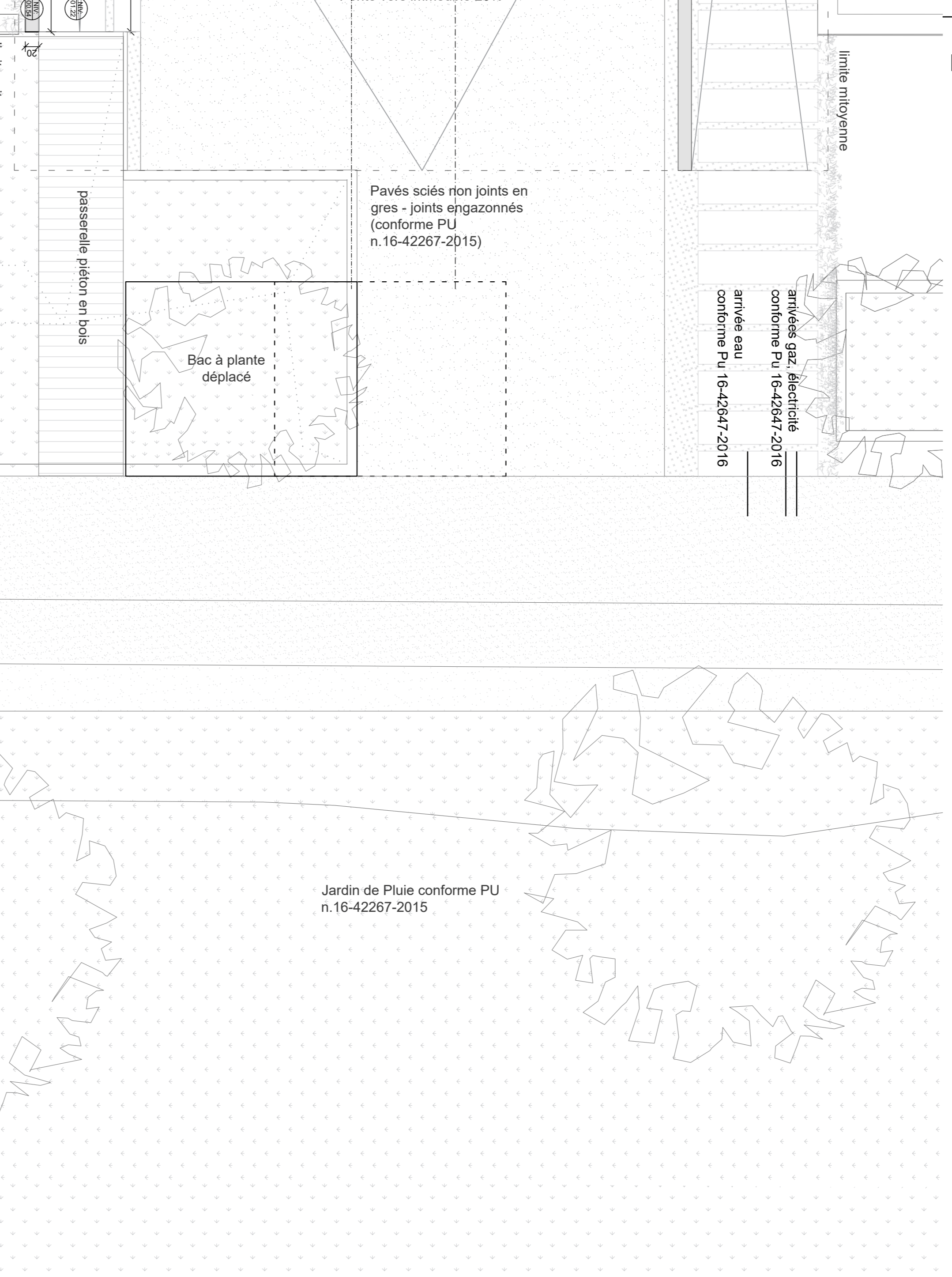

REZ DE CHAUSSEE

LEGENDE		MATERIAUX	
	Béton		Sous-assèment briques blanc vernies
	Mauçonnerie		Façades en division
	Blocs béton lourd		Structure CLT
	Isolant rigide		Châssis aluminium, à coupe thermique
			Couleur blanc 9016 blanc, structure
			Shell au couleur stem obtuse
			Toiture piste végétale

Indice	Etat	Modifications
B	01.02.2021	Modifications de la couleur des profils des châssis et de la nuance de la façade.

Plans joints à la demande d'autorisation de bâtir dressés par l'Atelier d'Architecture Galand aprt inscrit au tableau du conseil de l'ordre des architectes du Brabant

**DOSSIER DE DEMANDE DE PERMIS D'URBANISME MODIFICATIF**

CONSTRUCTION NEUVE IMMEUBLE DE 3 APPARTEMENTS  
ROSE EN VERT  
CHAUSSÉE DE SAINT-JOB 119, 1180 UCCLE  
parcelle n° E182z

SUIVANT PERMIS D'URBANISME No 16-42647-2016

DENOMINATION	PLANS DE NIVEAUX	1/50
MAITRE D'OUVRAGE	R&N ESTATE s.a. Représentée par M <sup>r</sup> Luc ROSE 159 Chaussée de Wermel à Jette mail: luc.rose@rosenaturalhomes.be	
ARCHITECTE	Atelier d'Architecture Galand SPRL 45 avenue Wilemans Couppens, 1190 Bruxelles tel: 02375 75 22 - mail: a.galand@atelier-galand.be	
25 JANVIER 2021	ECHELLE :	Plan n° 501 B Dossier : 08/116

Plans pour le permis d'urbanisme ne pouvant en aucun cas servir à l'exécution des travaux